ELEWACJA PŁD.-ZACH.

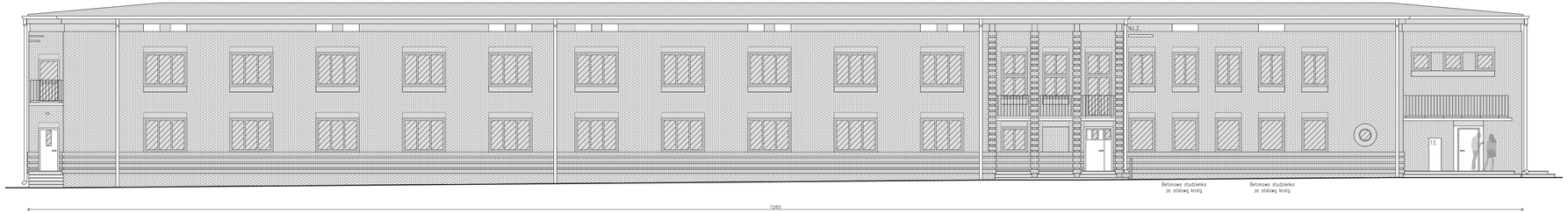

ELEWACJA PŁD.-WSCH.

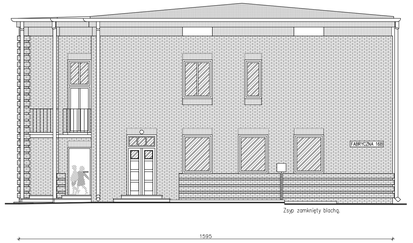

ELEWACJA PŁN.-WSCH.

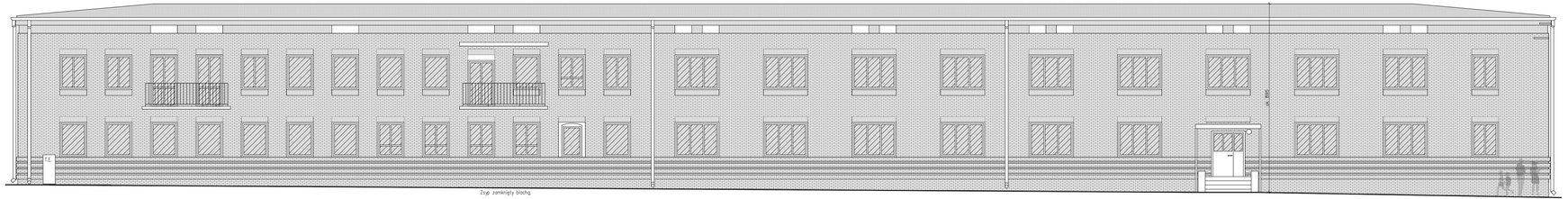

ELEWACJA PŁN.-ZACH.

UWAGI:

1. RYSUNEK NALEŻY ROZPATRYWAĆ ŁĄCZNIE Z ZAPISAMI OPISU TECHNICZNEGO.
2. WSZYSTKIE ZAPROPONOWANE PRZEZ WYKONAWCĘ, MATERIAŁY, URZĄDZENIA, ELEMENTY I TECHNOLOGIE, POWINNY SPEŁNIAĆ WSZYSTKIE ZAŁOŻONE W PROJEKCIE PARAMETRY TECHNICZNE, ESTETYCZNE I FORMALNO-PRAWNE, A TAKŻE PRZED SKIEROWANIEM DO REALIZACJI POWINNY UZYSKAĆ AKCEPTACJĘ PROJEKTANTA, INSPEKTORA NADZORU I INWESTORA.
3. WSZYSTKIE URZĄDZENIA, MATERIAŁY, ELEMENTY I TECHNOLOGIE, POWINNY POSIADAĆ PRZEWIDZIANE PRAWEM I ODPOWIEDNIM PRZEPISAMI DOPUSZCZENIA, ATESTY I CERTYFIKATY.
4. PROJEKT NALEŻY REALIZOWAĆ ZGODNIE ZE SZTUKĄ BUDOWLANĄ I Z ZACHOWANIEM PRZEPISÓW O BEZPIECZEŃSTWIE I OCHRONIE ZDROWIA A W PRZYPADKU ROZBIEŻNOŚCI WYMIAROWYCH I TECHNOLOGICZNYCH SKONSULTOWAĆ SIĘ Z PROJEKTANTEM.
5. WSZYSTKIE ZMIANY NA ETAPIE REALIZACJI ZAWIERZENIA INWESTYCYJNEGO KONSULTOWAĆ Z PROJEKTANTEM.
6. W PRZYPADKU ZAISTNIENIA KONIECZNOŚCI ZMIAN PROJEKTU, DOTYCZĄCYCH PROPONOWANYCH PRZEZ WYKONAWCĘ I ODPOWIEDNIO UZGODNIONYCH ROZWIĄZAŃ ZAMIENNYCH, KOSZTY OPRACOWANIA PEŁNEJ KONIECZNEJ DOKUMENTACJI ZAMIENNEJ PONOSI WYKONAWCA.
7. WYMIARY PODANE W CM.

Jednostka projektowa:	PROJEKTORIUM Anna Lis ul. Graniczna 7b 20-010 Lublin Tel. 66-11-33-619
Inwestor:	WSPÓLNOTA MIESZKANIOWA UL. FABRYCZNA 16A I 16B reprezentowana przez GMINNE PRZEDSIĘBIORSTWO GOSPODARKI KOMUNALNEJ SP. Z O. O. ZAKŁAD ZARZĄDZANIA NIERUCHOMOŚCIAMI ul. Młodzieżowa 4, 24-320 Poniatowa
Nazwa i adres inwestycji:	WYKONANIE PRAC KONSERWATORSKICH I ROBÓT BUDOWLANYCH NA BUDYNKACH PRZY UL. FABRYCZNEJ 16A I 16B W PONIATOWEJ (ETAP I) Gmina Poniatowa identyfikator działki ewidencyjnej 061206_4.0001.429/23
Nazwa rysunku:	ELEWACJE UL. FABRYCZNA 16B

Nr rysunku:	Faza:	Skala:	Data:
03A	PB/PAB-PAW	1:100	VI 2024r.

Projektował:	Opracowała:
mgr inż. arch. Michał Kwiatkowski nr upr. LBOA/70/10 ur. do projektowania bez ograniczeń w specjalności architektonicznej	inż. Anna Lis

Niniejszy projekt jest chroniony prawem autorskim. Kopiowanie, publikowanie oraz wykorzystanie projektu do jakichkolwiek innych celów bez wiedzy i zgody autorów jest zabronione na mocy Ustawy o Prawie Autorskim i prawach pokrewnych z dnia 4 lutego 1994 r. (Dz.U.z 1994r., nr 24, poz.83)