

ELEWACJE UL. FABRYCZNA 16A

ELEWACJA PŁN.-WSCH.

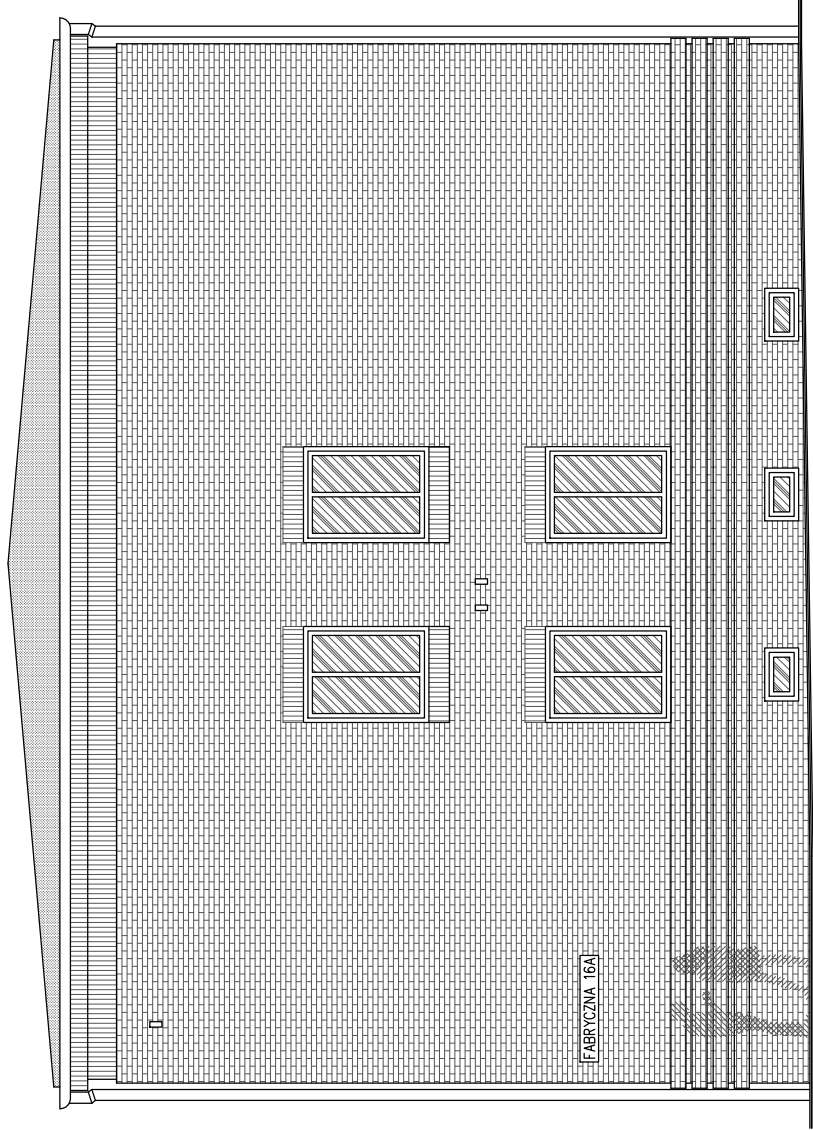

ELEWACJA PŁD.-ZACH.

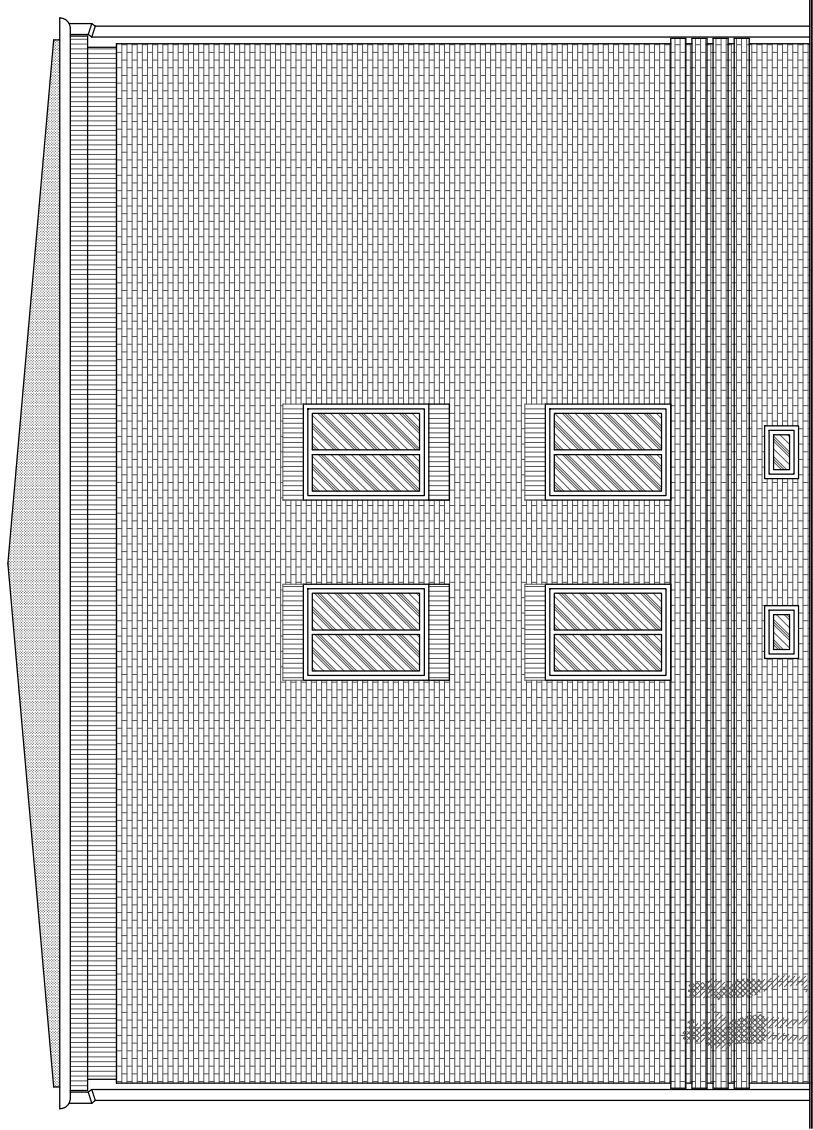

ELEWACJA PŁD.-WSCH.

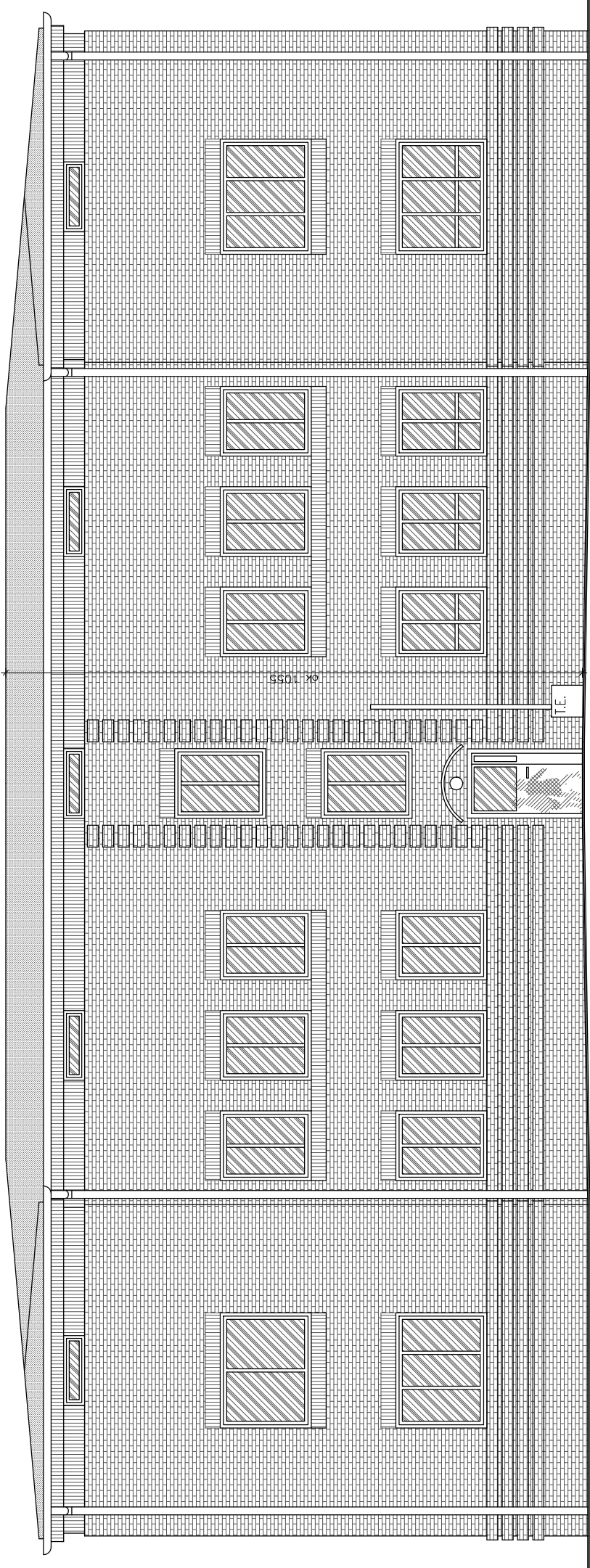

ELEWACJA PŁN.-ZACH.

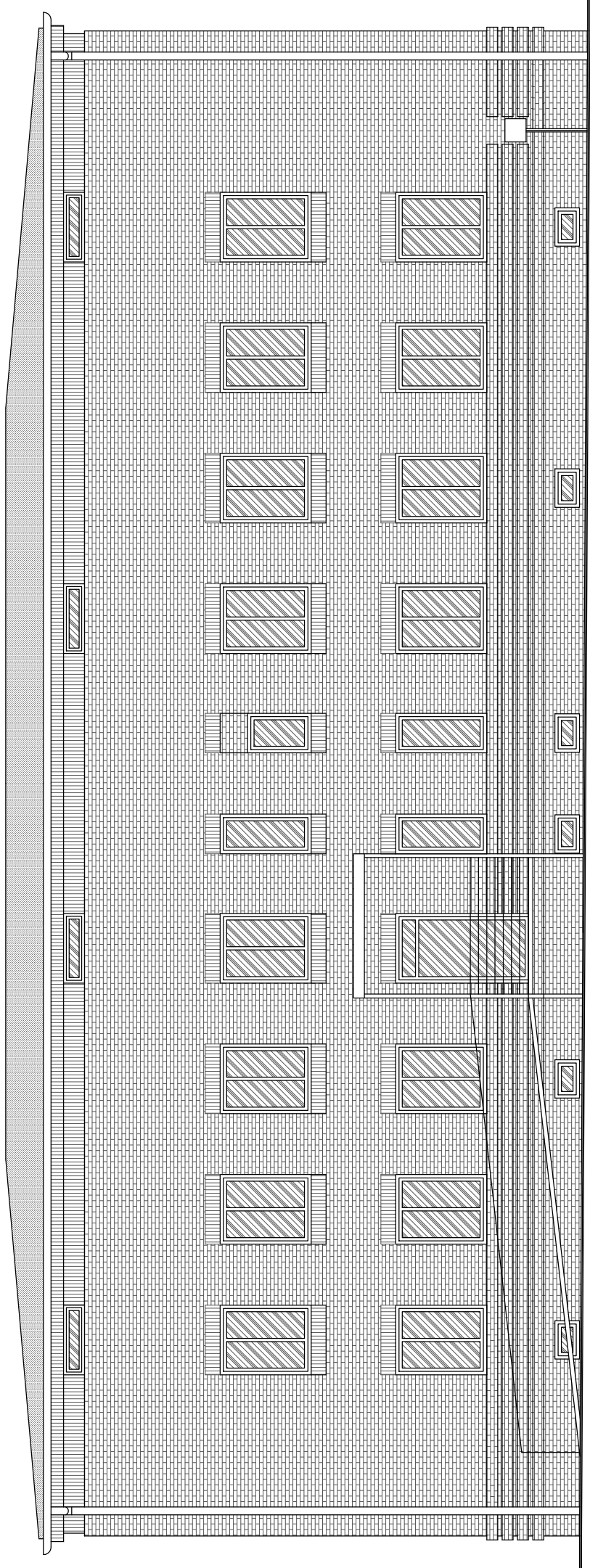

- UWAGI:
1. RYSUNEK NALEŻY ROZPATRYWAĆ ŁĄCZNIE Z ZAPISAMI OPISU TECHNICZNEGO.
 2. WSZYSTKIE ZAPROPONOWANE PRZEZ WYKONAWCĘ MATERIAŁY, URZĄDZENIA, ELEMENTY I TECHNOLOGIE, POWINNY SPEŁNIAĆ WSZYSTKIE ZAŁOŻENIA W PROJEKCE PARAMETRY TECHNICZNE, ESTETYCZNE I FORMALNO-PRAWNE, A TAKŻE PRZED SKIEROWANIEM DO REALIZACJI POWINNY UZYSKAĆ AKCEPTACJĘ PROJEKTANTA, INSPEKTORA NADZORU I INWESTORA.
 3. WSZYSTKIE URZĄDZENIA, MATERIAŁY, ELEMENTY I TECHNOLOGIE, POWINNY POSIADAĆ PRZEWOŻONE PRAWEM I ODPowiedni PRZEPISAMI Dopuszczenia, ATYSTY I CERTYFIKATY.
 4. PROJEKT NALEŻY REALIZOWAĆ ZGODNIE ZE SZTUKĄ BUDOWANĄ I Z ZACHOWANIEM PRZEPISÓW O BEZPIECZEŃSTWIE I OCHRONIE ŻDROWIA A W PRZYPADKU ROZBIEŻNOŚCI WYMIAROWYCH I TECHNOLOGICZNYCH SKONSULTOWAĆ SIĘ Z PROJEKTANTEM.
 5. WSZYSTKIE ZMIANY NA ETAPIE REALIZACJI ZAMIERZENIA INWESTYCYJNEGO KONSULTOWAĆ Z PROJEKTANTEM.
 6. W PRZYPADKU ZAISTNIENIA KONECZNOŚCI ZMIAN PROJEKTU, DOTYCZĄCYCH PROPONOWANYCH PRZEZ WYKONAWCĘ I ODPowiednio UZGODNIONYCH Rozwiązań ZAMIENNYCH, KOSZTY OPRACOWANIA PEŁNEJ KONECZNEJ DOKUMENTACJI ZAMIENNEJ PONOSI WYKONAWCA.
 7. WYMIARY PODANE W CM.

Jednostka projektowa:	PROJEKTORIUM	ul. Ganiczna 2½/ 20-010 Lublin Tel. 66-11-33-619
Inwestor:	WSPÓLNOTA MIESZKANIOWA UL. FABRYCZNA 16A I 16B reprezentowana przez GMINNE PRZEDSIĘBIORSTWO GOSPODARKI KOMUNALNEJ SP. Z O. O. ZAKŁAD ZARZĄDZANIA NIERUCHOMOŚCIAMI	
Nazwa i adres inwestycji:	ul. Młodzieżowa 4, 24-320 Poniatowa	
	WYKONANIE PRAC KONSERWATORSKICH I ROBÓT BUDOWLANYCH PRZY BUDYNKACH MIESZKALNYCH PRZY UL. FABRYCZNEJ 16A I 16B W PONIATOWEJ (ETAP II)	
Nazwa rysunku:	Gmina Poniatowa identyfikator działki ewidencyjnej 061206_4.0001.429/23	
Nr rysunku:	ELEWACJE UL. FABRYCZNA 16A	
Faza:	Skala:	Data:
02A	PBPAB-PAW	1:100 VI 2024r.
Projektował:	Opracował:	
mgr inż. arch. Michał Kwiatkowski nr upr. LBOIA/70/10	inż. Anna Lis	
upr. do projektowania bez ograniczeń w specjalności architektonicznej		
Niniejszy projekt jest chroniony prawem autorskim. Kopiowanie, publikowanie oraz wykorzystanie projektu do jakichkolwiek innych celów bez wiedzy i zgody autora jest zabronione na mocy Ustawy o Prawie Autorskim i prawach pokrewnych z dnia 4 lutego 1994 r. (Dz.Uz. 1994r., nr 24, poz.83)		